



HALTDALEN FJELLSTYRE



FJELLSTYRENE  
1920-2020 ÅR

### INNKALLING TIL FJELLSTYREMØTE

Det innkalles til fjellstyremøte torsdag 25.03. kl. 19.00

Møtested: Midtstuggu

Sakliste følger vedlagt.

Varamedlemmer møter ved særskilt innkalling. Medlemmer som er forhindret i å møte må derfor varsle sitt personlige varamedlem snarest mulig slik at vedkommende får anledning til å sette seg inn i saklisten.

Vel møtt.

sekr.

# HALTDALEN FJELLSTYRE

## SAKLISTE FJELLSTYREMØTE 04.03.21

SAK 4/2021	<b>Referatsaker</b>
SAK 5/2021	<b>Årsregnskap</b>
SAK 6/2021	<b>Justering av kommunegrense</b>

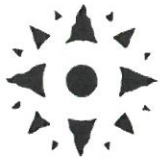

HALTDALEN FJELLSTYRE

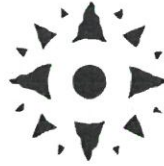

100  
FJELLSTYRENE  
1920-2020 ÅR

## M Ø T E B O K.

Sak nr. 4/2021 behandlet i fjellstyremøte den 04.03.21

Arkiv:

Følgende medlemmer deltok:

**Vidar Aune, Olav Tronsaune, Bente Volden og Mari Bollingmo og Arne Inge Sesseng Nordfjell**

Forfall:

**Fra administrasjonen deltok: Geir Morten Granmo**

Saksbehandler: Geir Morten Granmo

### **REFERATSAKER**

RS 2/2021 Jordskiftesak Løvåsveien – inngått rettsforlik  
RS 3/2021 Justering av tomter for kyllingfjøs

#### **Forslag til vedtak**

Referatsakene tas til orientering.

#### **Vedtak**

Referatsakene tas til orientering.



HALTDALEN FJELLSTYRE

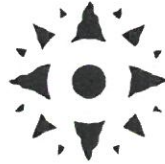

100  
FJELLSTYRENE  
1920-2020 ÅR

## M Ø T E B O K.

**Sak nr. 5/2021** behandlet i fjellstyremøte den **25.03.21**

**Arkiv: 4.0**

Følgende medlemmer deltok:

**Vidar Aune, Olav Tronsaune, Bente Volden og Mari Bollingmo og Arne Inge Sesseng Nordfjell**

Forfall:

**Fra administrasjonen deltok:**

Saksbehandler: Geir Morten Granmo

### ÅRSREGNSKAP 2020

#### **Vedlagte dokumenter:**

1. Regnskap

Fjellstyrenes årsregnskap skal rapporteres til Statskog SF innen 01.04 hvert år. Regnskapet er ikke revidert på nåværende tidspunkt. Praksisen har vært slik at vi har sendt over regnskapet til Statskog SF når det har vært ferdig fra regnskapsfører og innen 01.04. Fjellstyret har så behandlet regnskapet i mai/juni etter at det har vært ferdig revidert sammen med årsmeldinga.

Regnskapet for Haltdalen fjellstyre er avsluttet med et foreløpig underskudd på kr. 69.07,11 (kr. 15.034,96 for 2020). Regnskapet er et resultat av etablering av Fjellstyrene i Holtålen SA. Dette medfører at fjellstyrets ordinære inntekter samt Haltdalens andel av utgifter til drift av fjellstyrekontoret føres gjennom regnskapet for Fjellstyrene i Holtålen SA.

Regnskapet vil bli gjennomgått av regnskapsfører på møtet.

#### **Forslag til vedtak:**

1. Haltdalen fjellstyre tar framlagt årsregnskap for regnskapsåret 2020 til orientering.
2. Regnskapet oversendes Statskog SF innen fristen 01.04.

3. Haltdalen fjellstyre tar årsregnskapet opp til endelig behandling etter at revisjonsrapporten foreligger.

**Behandling i møte:**

**Vedtak:**



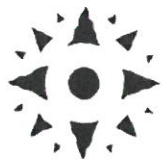

HALTDALEN FJELLSTYRE

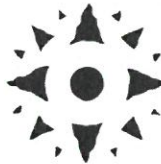

100  
FJELLSTYRENE  
1920-2020 ÅR

## M Ø T E B O K.

Sak nr. 6/2021 behandlet i fjellstyremøte den 04.03.21

Arkiv: 6.0.

Følgende medlemmer deltok:

**Vidar Aune, Olav Tronsaune, Bente Volden og Mari Bollingmo og Arne Inge Sesseng Nordfjell**

Forfall:

**Fra administrasjonen deltok:**

Saksbehandler: Geir Morten Granmo

### **GRENSEJUSTERING MELLOM MIDTRE GAULDAL OG HOLTÅLEN KOMMUNER – VERETGRENDA**

#### **Vedlagte dokumenter:**

1. Brev fra Statskog SF datert 11.03.21 m/vedlegg: Grensejustering mellom Midtre Gauldal og Holtålen kommune – Veretgrenda 5027/406/1 – ber om uttalelse fra Statskog.

#### **Bakgrunn for saken**

Haltdalen fjellstyre har mottatt brev fra Statskog SF datert 11.03.21 angående grensejustering mellom Midtre Gauldal og Holtålen kommuner der Statskog videresender høringsbrev fra Midtre Gauldal kommune og ber om innspill fra fjellstyret. Høringsfristen fra kommunen er satt til 25.03.21.

#### **Vurdering**

Holtålen kommune har tatt opp spørsmålet om grensejustering i Veret med Statsforvalteren. Kommunen begrunner dette med at kommunegrensa i dag er uhensiktsmessig. Det ene gardsbruket i er i Midtre Gauldal, og det andre er delt mellom Midtre Gauldal og Holtålen der hoveddelen ligger i Holtålen. Beboerne har sine tjenester hovedsakelig fra Midtre Gauldal. I samråd med de som bor i Veret har Holtålen kommune kommet fram til at grenda bør samles

i samme kommune, og at kommunegrensa derfor bør justeres. Forslaget fra Holtålen kommune er at den nye grensa følger Djupdalsbekken. Veret-grenda er omkranset av statsallmenning på alle kanter, i Holtålen Haltdalen nordre statsallmenning og i Midtre Gauldal Dragås nordre statsallmenning. En eventuell grensejustering vil ikke endre utøvelsen av bruksretter i de 2 allmenningene.

En justering av kommunegrensa slik Holtålen kommune har foreslått vil innebære at deler av Dragås nordre statsallmenning vil bli liggende i Holtålen. Dette vil medføre at de som har rettigheter i Dragås nordre statsallmenning i framtida også vil ha rettighet til den delen av Dragås nordre statsallmenning som eventuelt blir liggende i Holtålen kommune. Fra fjellstyrets side vil en slik grensejustering ikke være ønskelig. Om grensejusteringen følger den private eiendomsgrunnen vil ikke grensejusteringen få noen praktisk betydning for utøvelsen av bruksretter og andre rettigheter i statsallmenningene.

**Innstilling:**

1. Haltdalen fjellstyre viser til høring om grensejustering mellom Midtre Gauldal og Holtålen kommuner i Veretgrenda, samt vedtak i kommunestyresak 39/20 i Holtålen
2. Haltdalen fjellstyre ønsker ikke at deler av Dragås nordre statsallmenning blir liggende i Holtålen kommune, og anbefaler at en eventuell justering av kommunegrensa følger den private eiendomsgrensa i Veretgrenda.

**Behandling:**

**Vedtak:**



Haltdalen fjellstyre  
7380 ÅLEN

Vår ref.  
21/2293- 2

Deres ref.

Vår dato  
11.03.2021

Vår saksbehandler  
Geir Wagnild  
907 30 776, gwa@statskog.no

### **Grensejustering mellom Midtre Gauldal og Holtålen kommune - Veretgrenda 5027/406/1- ber om uttalelse fra Statskog**

Statskog har mottatt forespørsel fra Midtre Gauldal kommune om en uttalelse i sak vedr. søknad/forslag fra Holtålen kommune om endring av kommunegrensen i grenda Veret.

Omsøkte endring av kommunegrensen innebærer at begge gårdene i Veret blir liggende i Holtålen kommune.

Den foreslåtte grensen endrer ikke matrikkelgrensen for Singsås nordre statsallmenning. I utgangspunktet kan vi heller ikke se at kommunegrense som foreslått vil medføre endringer som vil ha betydning for utøvelsen av bruksrettene på statsallmenningen.

Før vi melder tilbake til kommunen ber vi dere komme med evt. innspill til saken innen høringsfristen som kommunen har satt til 25.03.2021.

Likelydende brev er sendt: Fjellstyrene i Singsås og Haltdalen  
Allmenningsstyrene i Singsås og Haltdalen

Med hilsen

Geir Wagnild  
eiendomskonsulent

*Dette dokumentet er elektronisk signert*

Vedlegg: 7

Kopi til:  
Midtre Gauldal kommune

7290

STØREN



MOTTAK: 10.03.2021



Statskog SF  
Postboks 63 Sentrum  
7801 NAMSOS

406/1

**Deres ref:**

**Vår ref:**

2020/25272-4

**Dato:**

04.03.2021

## Ber om uttalelse til mulig grensejustering mellom Midtre Gauldal og Holtålen kommuner - Veretgrenda

### Bakgrunn

Det vises til vedlagte brev fra Statsforvalteren fra 04.01.2021, som viser til at Holtålen kommune i brev av 28.04.2020 tok opp spørsmålet om grensejustering for grenda Veret. Holtålen kommune har videre behandla saken i formannskap 18.08.2020 og kommunestyret 10.09.2020, med enstemmig vedtak i begge organ om at de ønsker å søke om grensejustering.

Holtålen kommune begrunner søknaden med at kommunegrensa i dag er uhensiktsmessig, ved at adkomstvegen ligger i Holtålen kommune, det ene gårdsbruket er i Midtre Gauldal og det andre gårdsbruket er delt mellom to kommuner og hoveddelen ligger i Holtålen. Det opplyses at beboerne har sine tjenester hovedsakelig fra Midtre Gauldal, herunder renovasjon.

Holtålen kommune opplyser at de i samråd med beboerne/eier har tatt opp spørsmålet om at det burde være naturlig å «samle» grenda i en kommune. Forslaget til mulig ny grense er ikke å følge private eiendomsgrenser, men at grensa justeres med Djupdalsbekken som kommunegrense fra der dagens grense krysser Djupdalsbekken og følge denne ned i Gaula.

Brevet fra Statsforvalteren og bakgrunns materialet fra Holtålen kommune, følger denne saken i sin helhet.

### Hvem bestemmer om en grense kan flyttes eller ikke

Som Statsforvalteren sier er endring av kommunegrenser regulert av inndelingslova. Inndelingslova er en prosesslov som sier noe om hvordan saksgangen skal være ved endring av kommunegrenser. Statsforvalteren har definert dette som en mindre grensejusteringssak. I slike saker har Statsforvalteren fått delegert myndighet fra Kommunal- og moderniseringsdepartementet til å fatte vedtak om igangsetting av utredning av grensejustering og til å fatte vedtak om grensejustering (jf. brev datert 09.05.2017), dersom berørte kommuner er enige om justeringen.

Postadresse	Telefon	Telefaks	Bank	Org.nr
7290 STØREN	72 40 30 00	72 40 30 01	4212 49 45660	970187715
E-post: <a href="mailto:postmottak@midtre-gauldal.kommune.no">postmottak@midtre-gauldal.kommune.no</a>			<a href="http://www.midtre-gauldal.kommune.no">www.midtre-gauldal.kommune.no</a>	

Statsforvalteren har forelagt saken for Kartverket. Kartverket opplyser at «ut fra de gitte opplysninger så vil denne potensiell justering av kommunegrensen mellom Midtre Gauldal og Holtålen påvirke 8 matrikkelenheter i Midtre Gauldal kommune. Kartverket sier at situasjonen fremstår oversiktlig i matrikkelen slik den er i dag».

For å komme videre ber Statsforvalteren om at saken legges fram for uttalelse og politisk behandling i Midtre Gauldal kommunestyre. I tillegg ber vi om at kommunen innhenter uttalelse fra de berørte innbyggerne om hvordan disse ser på grensejusteringen.

#### Midtre Gauldal kommune ber om synspunkter til mulig grensejustering

Midtre Gauldal kommune vil be innbyggerne i grenda om en uttalelse. Vi ser det også som naturlig å spørre mulig berørte eiere av fritidseiendommer i området.

Vi vil gjerne høre dine synspunkter til grensejusteringen:

- Hvilke eiendom/gårds- og bruksnr. representerer du?
- Bruker du kommunale tjenester fra Midtre Gauldal kommune i dag: J/N
- Hvilke tjenester er det?
- Ser du for deg at det vil være aktuelt i framtiden?
- Hvor er det mest naturlig for deg å handle og gjøre innkjøp?
- I hvilken kommune er det alt i alt mest naturlig for deg å ha tilhørighet?
- Har du synspunkter på forslaget til mulig ny kommunegrense?

Denne informasjonen sendes ut til berørte innbyggere og eiere av eiendommer i grenda Veret. Vi ber om tilbakemelding fra deg **senest 25.03.2021**. Vil du heller ringe kommunen ta kontakt med saksbehandler Roger Monsen på tlf. 7240 3116 eller epost [rmo@midtre-gauldal.kommune.no](mailto:rmo@midtre-gauldal.kommune.no) . Er det ønske fra flere av dere berørte, kan vi også tilrettelegge for et digitalt møte slik at alle berørte kan samles.

#### Videre behandling av saken i Midtre Gauldal

Basert på synspunkter fra innbyggerne, så vil administrasjonen fremme en sak til politisk behandling i formannskapet 08.04.21 og Kommunestyret 21. april d.å.

Dersom grensejustering skal være aktuelt, må det gjennomføres et økonomisk oppgjør mellom kommunene i henhold til inndelingslova.

Vi ser fram til å høre dine synspunkter i saken.

Med hilsen

Rasmus Hugdahl  
enhetsleder Samfunnsutvikling  
og kultur

Roger Monsen  
Avd.ingeniør

*Dette brevet er elektronisk signert og har derfor ingen håndskrevne signaturer.*

Vedlegg:

- 1 Brev fra Statsforvalteren datert 04.01.21 vedr. grensejustering mellom Holtålen kommune og Midtre Gauldal kommune
- 2 Melding om vedtak i Kommunestyresak 39/20 i Holtålen kommune - Grensejustering mellom Holtålen og Midtre-Gauldal kommuner
- 3 Samlet saksfremstilling og KS-vedtak Holtålen kommune den 10.09.21 med div. kartvedlegg
4. Naboliste pr. 04.03.2021 over berørte eiendommer ved grensejustering Veret, oversikt fra Midtre Gauldal kommune
- 5 Matrikkelkart for område Veret omegn i Midtre Gauldal pr. 04.03.21
- 6 Kart - Forslag til ny kommunegrenseinndeling mellom Holtålen og Midtre Gauldal kommuner





**Statsforvalteren i Trøndelag**  
Tröndelagen Staatehaaltoje

Vår dato:  
04.01.2021

Vår ref:  
2020/5405

Deres dato:

Deres ref:

Midtre Gauldal kommune  
Rørosveien 11  
7290 STØREN

Saksbehandler, innvalgstelefon  
Tor Sæther, 73 19 92 82

1

## Grensejustering mellom Holtålen kommune og Midtre Gauldal kommune

Fylkesmannen i Trøndelag mottok henvendelse fra Holtålen kommune datert 28.04.2020 vedrørende mulig grensejustering av grenda Veret. Fylkesmannen besvarte henvendelsen i brev av 08.07.2020 hvor det ble gitt tilbakemelding om videre prosess i saken. Brevet ble adressert til både Holtålen kommune og Midtre Gauldal kommune. Nå viser det seg at ved den elektroniske ekspederingen av Fylkesmannens svar, via svarUT, så har brevet beklageligvis ikke blitt sendt Midtre Gauldal kommune. Fylkesmannen har også mottatt søknad om grensejustering fra Holtålen kommune datert 14.09.20.

I henvendelse av 28.04.2020 fra Holtålen kommune oppgis det at grenda Vera består av to gårdsbruk, der det ene ligger i Midtre Gauldal og mesteparten av det andre ligger i Holtålen. Kommunen opplyser at de i samråd med beboerne/eier har tatt opp spørsmålet om at det burde være naturlig å «samle» grenda i en kommune.

Det opplyses at det har vært henvendelser mellom kommunene og at kommunene er enige i at det tas en henvendelse til Fylkesmannen for å avklare forhold knyttet til en videre prosess i saken.

Endring av kommunegrenser er regulert av inndelingslova. Inndelingslova er en prosesslov som sier noe om hvordan saksgangen skal være ved endring av kommunegrenser.

Inndelingslova gir innbyggere, grunneiere og næringsdrivende med forretningssted i kommunen, kommunestyret eller fylkestinget i de kommunene eller fylkeskommunene søknaden gjelder, rett til å sette fram en søknad om at det skal settes i gang utredning av grensejustering.

Søknaden skal være skriftlig og grunnlagt og den må inneholde kart med forslag til nye grenser. Søknad om utgreiing av grensejusteringer skal sendes Fylkesmannen.

Videre skal Departementet (eller Fylkesmannen etter delegert myndighet) behandle søknaden og avgjøre om utredning av grensejustering skal settes i gang. På bakgrunn av innhenta faktagrunnlag og gjennomført prosess (f.eks. innbyggerhøring og uttale fra kommunene) vil Fylkesmannen gi sin tilråding.

E-postadresse:  
[sftpost@statsforvalteren.no](mailto:sftpost@statsforvalteren.no)  
Sikker melding:  
[www.statsforvalteren.no/melding](http://www.statsforvalteren.no/melding)

Postadresse:  
Postboks 2600  
7734 Steinkjer

Besøksadresse:  
Strandveien 38, Steinkjer  
Prinsens gt. 1, Trondheim

Telefon: 74 16 80 00  
[www.statsforvalteren.no/tl](http://www.statsforvalteren.no/tl)

Org.nr. 974 764 350



Fylkesmannen vurderer at denne grensejusteringen blir definert som en mindre grensejusteringssak. I slike saker har Fylkesmannen fått delegert myndighet fra Kommunal- og moderniseringsdepartementet til å fatte vedtak om igangsetting av utredning av grensejustering og til å fatte vedtak om grensejustering (jf. brev datert 09.05.2017), dersom berørte kommuner er enige om justeringen.

Fylkesmannen har allerede forelagt saken for Kartverket. Kartverket opplyser ut fra de gitte opplysninger så vil denne potensiell justering av kommunegrensen mellom Midtre-Gauldal og Holtålen påvirke 8 matrikkelenheter i Midtre-Gauldal. Kartverket sier at situasjonen fremstår oversiktlig i matrikkelen slik den er i dag (kartverkets uttalelse vedlegges dette brev).

Vi viser til mottatt søknad om grensejustering fra Holtålen kommune datert 14.09.2020. I den sammenheng ber vi om at søknaden legges frem for uttalelse og politisk behandling i Midtre Gauldal kommunestyre. I tillegg ber vi om at kommunen innhenter uttalelse fra de berørte innbyggerne om hvordan disse ser på grensejusteringen.

Disse forholdene må være avklart for at Fylkesmannen eventuelt skal kunne fatte vedtak om grensejustering.

Med hilsen

Trude Mathisen (e.f.)  
seksjonsleder  
Kommunal- og justisavdelingen

Tor Sæther  
seniorrådgiver  
Kommunal- og justisavdelingen

*Dokumentet er elektronisk godkjent*

Vedlegg

- 1 Søknad om grensejustering mellom Holtålen og Midtre-Gauldal kommuner
- 2 Kommunestyrevedtak med vedlegg.pdf

Kopi til:

Holtålen kommune Bakkavegen 1 7380 ÅLEN





# HOLTÅLEN KOMMUNE

– mulighetenes kommune

Vår dato  
14.09.2020

Vår referanse  
20/896-8 GID 238/6

Vår saksbehandler:  
Konsulent Katrine Ustad, tlf. 47607362

Deres dato

Deres referanse

2.

Til  
Midtre Gauldal Kommune

Rørosveien 11

7290 STØREN

## MELDING OM VEDTAK

### Melding om vedtak i Kommunestyresak 39/20 - Grensejustering mellom Holtålen og Midtre-Gauldal kommuner

*Kommunestyret* behandlet i møte **10.09.2020** sak **39/20**. Følgende vedtak ble fattet:

Holtålen kommune søker om at kommunegrensa mellom Midtre Gauldal og Holtålen kommune endres i tråd med detaljkart 2 (vedlagt)

Med hilsen  
HOLTÅLEN KOMMUNE

Katrine Ustad  
Konsulent

#### Vedlegg: Samlet saksframstilling

Vedtaket kan påklages innen 3 uker fra den dag vedtaket ble gjort kjent for deg/dere ved mottak av denne henvendelsen. Eventuell klage sendes skriftlig til Holtålen kommune, 7380 Ålen, inneholdende klagebegrunnelse og/eller andre opplysninger som kan ha betydning for endret saksutfall.

Kommunens Delegasjonsreglement av 06.07.1998 pkt. 1.7 bestemmer at dersom vedtaket opprettholdes etter

- administrativt fattet vedtak, avgjøres saken i kommunestyret dersom vedtaket ikke er fattet på bakgrunn av særlov som krever annen klagebehandling.
- politisk fattet vedtak (i hovedutvalg e.a.), avgjøres saken i formannskapet, dersom særlov ikke bestemmer at klageinstansen er lagt til annet organ, eksempelvis Fylkesmannen.
- administrativt fattet vedtak i personalsak, avgjøres saken i administrasjonsutvalget.

Adresse E-postadresse: Telefon Telefax Bankgiro Foretaksregisteret  
7380 ÅLEN epost@holtalen.kommune.no 72 41 76 00 72 41 76 18 4355 05 10058 NO 937697767 MVA





## SAMLET SAKSFRAMSTILLING

Arkivsak: 20/896

Grensejustering mellom Holtålen og Midtre-Gauldal kommuner

Saksbehandler: Marius Jermstad		Arkiv: GID 238/6
<b>Saksnr.:</b>	<b>Utvalg</b>	<b>Møtedato</b>
111/20	Formannskapet	18.08.2020
39/20	Kommunestyret	10.09.2020

### Vedlegg:

1. Detaljkart	1	1
2. detaljkart 2		2
3. Oversiktskart		3
4. Brev fra Fylkesmannen av 9/7-2020		4

### Andre dokumenter i saken:

Reg. dato	S	Dokumenter inngående/utgående
05.05.2020	I	Grensejustering
09.07.2020	I	Grensejustering i Holtålen kommune - Midtre Gauldal kommune

### Saksopplysninger:

Veretgrenda ligger på grensen mellom Midtre Gauldal og Holtålen kommune i Dragåsen rett nord-vest for Langlete. Se for øvrig kart. Grenda består av 2 gårdsbruk, og noen hytter. Adkomstvegen kommer ned på FV 30 i Holtålen kommune. Det ene gårdsbruket ligger i sin helhet i Midtre Gauldal. Dette har vært ubebodd i mange år, men ble i 2018/2019 igjen bebodd. Det andre gårdsbruket ligger i hovedsak i Holtålen, men også i Midtre Gauldal. Eier av dette gårdsbruket bor i enebolig på Langlete, mens hans far og bestefar bor på bruket, hvor huset ligger i Holtålen. Disse to er folkeregisterført i Midtre Gauldal. Gårdene ligger midt inne i statsallmenning, som er delt mellom Midtre Gauldal (Singsås) og Holtålen (Haltdalen).

Beboerne har sine tjenester i hovedsak fra Midtre Gauldal, herunder renovasjon.

Temaet om kommunetilknypning og grenser har også tidligere vært tema, uten at noe gjort noe med det.



**Vurdering:**

Grunnen til at saken nå kommer opp er bosetting på gården i Midtre Gauldal og dialog med innbyggerne i grenda. De har uttrykt klart at de ønsker en samlet kommunetilknøyning, og da primært mot Holtålen.

Holtålen kommune har uformelt drøftet dette/orientert Midtre Gauldal kommune om det. Vi har bedt Fylkesmannen om rådgivning på om/hvordan dette kan gjøres. Som det fremgår av svarbrev fra Fylkesmannen, anser Fylkesmannen dette som en mindre vesentlig grensejustering, og avgjørelsesmyndigheten ligger til Fylkesmannen. Brevet beskriver dert videre saksforløp, som i hovedsak er at noen må søke om grensejusteringen. Denne saken handler derfor om at Holtålen kommune sendere en slik søknad.

Dersom en ikke gjennomfører en grensejustering, må i alle fall folkeregisterføringene i grenda bli bragt i orden, og de to kommunen bør da uansett sette seg ned og diskutere samarbeid om tjenesteyting til innbyggeren.

I dag ligger grenda ca 2 km fra Langlete/Langlete stasjon i Holtålen med fast bosetting av et vist omfang. Mens nærmeste slik bosetting i Midtre Gauldal er Almås/Reitstøa, ca 10 km unna.

Avstand til nærmeste skole/barnehage i Midtre Gauldal er på Singsås ca 20 km unna, men tilsvarende i Holtålen er 10 km. Skoleskyssruter er også mye nærmere til Holtålen enn Midtre Gauldal, der nærmeste sannsynlige rute stopper på Almås/Reitstøa.

Når det gjelder eiendomsforhold/matrikkel, vises til uttalelse fra Statens kartverk vedlagt brev fra Fylkesmannen.

Som det fremgår av detaljkart 1, vil en grensejustering for bebyggelse i Veretgrenda fra Midtre Gauldal til Holtålen, med justering etter private eiendomsgrenser, medføre en rar «pukkel» på kommunegrensa.

Det er derfor naturlig at dersom en skal gjennomføre en grensejustering at grensa gis en naturlig form. En vil derfor foreslå at grensa justeres med Djupdalsbekken som kommunegrense fra der dagens grense krysser Djupdalsbekken og følge denne ned i Gaula. Dette omfatter i tillegg til den private eiendommen som ligger i detaljkart 1, kun i statsallmenning. Statskog er uformelt orientert om dette forslaget, og har umiddelbart ingen innvendinger.

Dagens kommunegrense er ulogisk og upraktisk, i alle fall dersom den formelt skal praktiseres. En formell praktisering vil måtte innebære samarbeid mellom Midtre



## HOLTÅLEN KOMMUNE

– mulighetenes kommune

Side 3 av 3

Gauldal og Holtålen kommune på kommunale tjenester. Omfanget vil kunne variere etter de behov beboerne har til enhver tid. På det nåværende tidspunkt er dette behovet beskjedent, men dette kan fort endres.

En vil derfor foreslå at Holtålen kommune søker om at grense mellom Midtre Gauldal kommune og Holtålen kommune endres i Veretgrenda i tråd med detaljkart 2.

Dette begrunnes med ønsker fra innbyggere og at grenda har en langt nærere tilknytning til Holtålen enn Midtre Gauldal rent geografisk.

**Kopi til:**

Midtre Gauldal Kommune, Rørosveien 11 , 7290 STØREN  
Øystein Dybdalsbakk, Haltdalsvegen 1691 , 7383 HALTDALEN  
Fylkesmannen I Trøndelag, Postboks 2600 , 7734 STEINKJER

Holtålen kommune søker om at kommunegrensa mellom Midtre Gauldal og Holtålen kommune endres i tråd emd detaljkart 2 (vedlagt)

**Behandling/vedtak i Formannskapet den 18.08.2020 sak 111/20**

Kommunedirektørens forslag enstemmig vedtatt.

Holtålen kommune søker om at kommunegrensa mellom Midtre Gauldal og Holtålen kommune endres i tråd emd detaljkart 2 (vedlagt)

**Behandling/vedtak i Kommunestyret den 10.09.2020 sak 39/20**

Formannskapets forslag enstemmig vedtatt.

Holtålen kommune søker om at kommunegrensa mellom Midtre Gauldal og Holtålen kommune endres i tråd med detaljkart 2 (vedlagt)

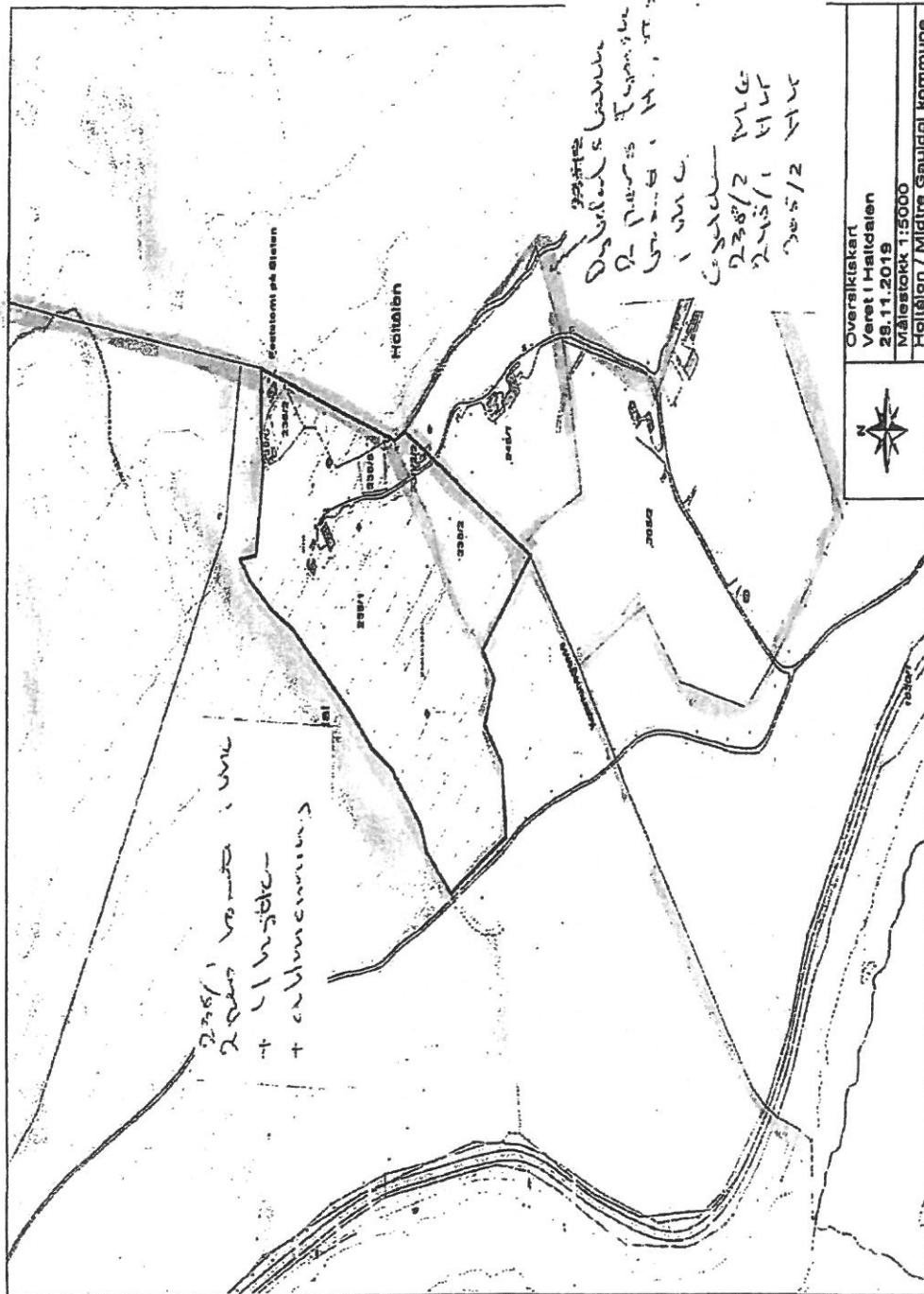

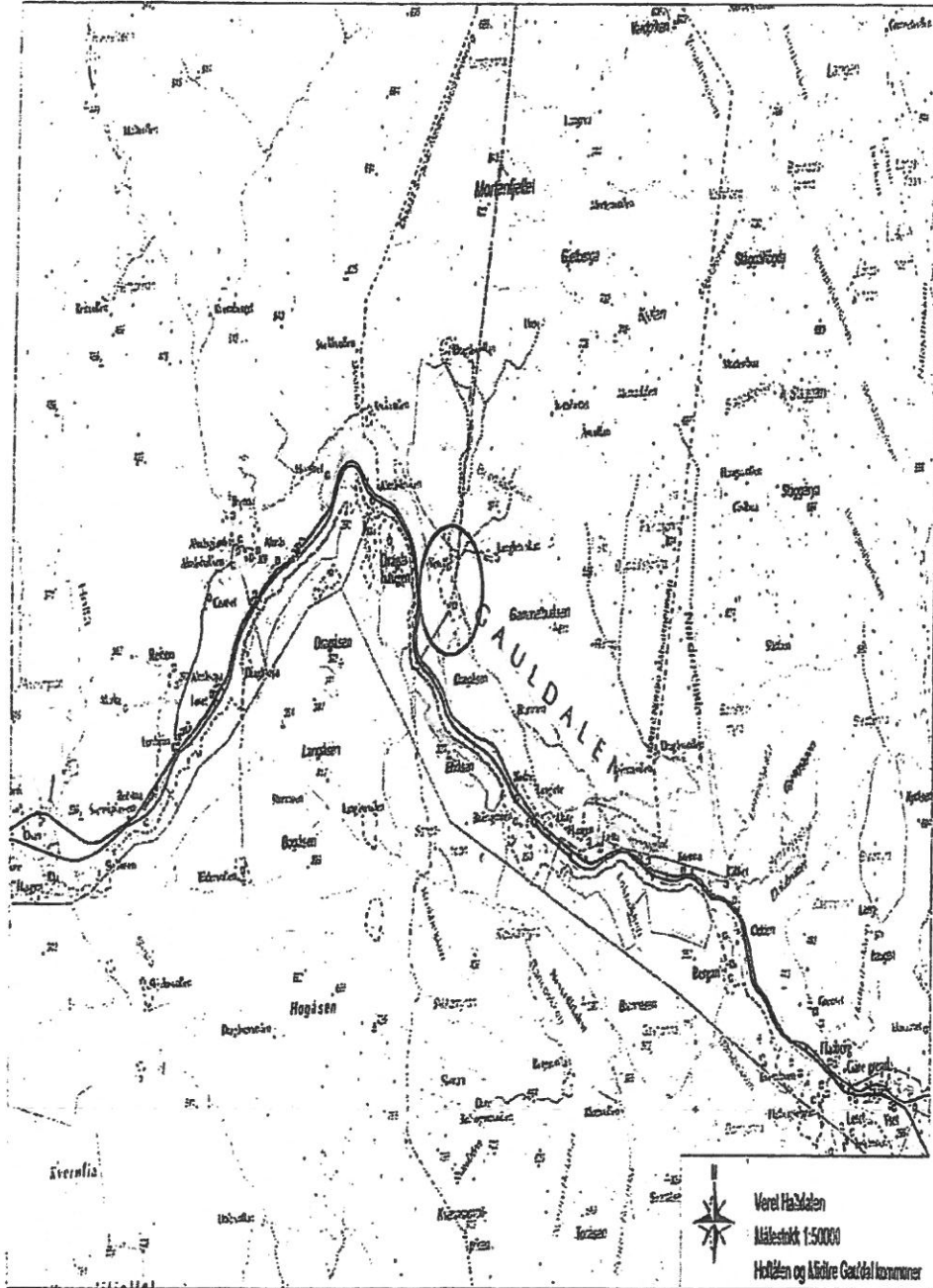

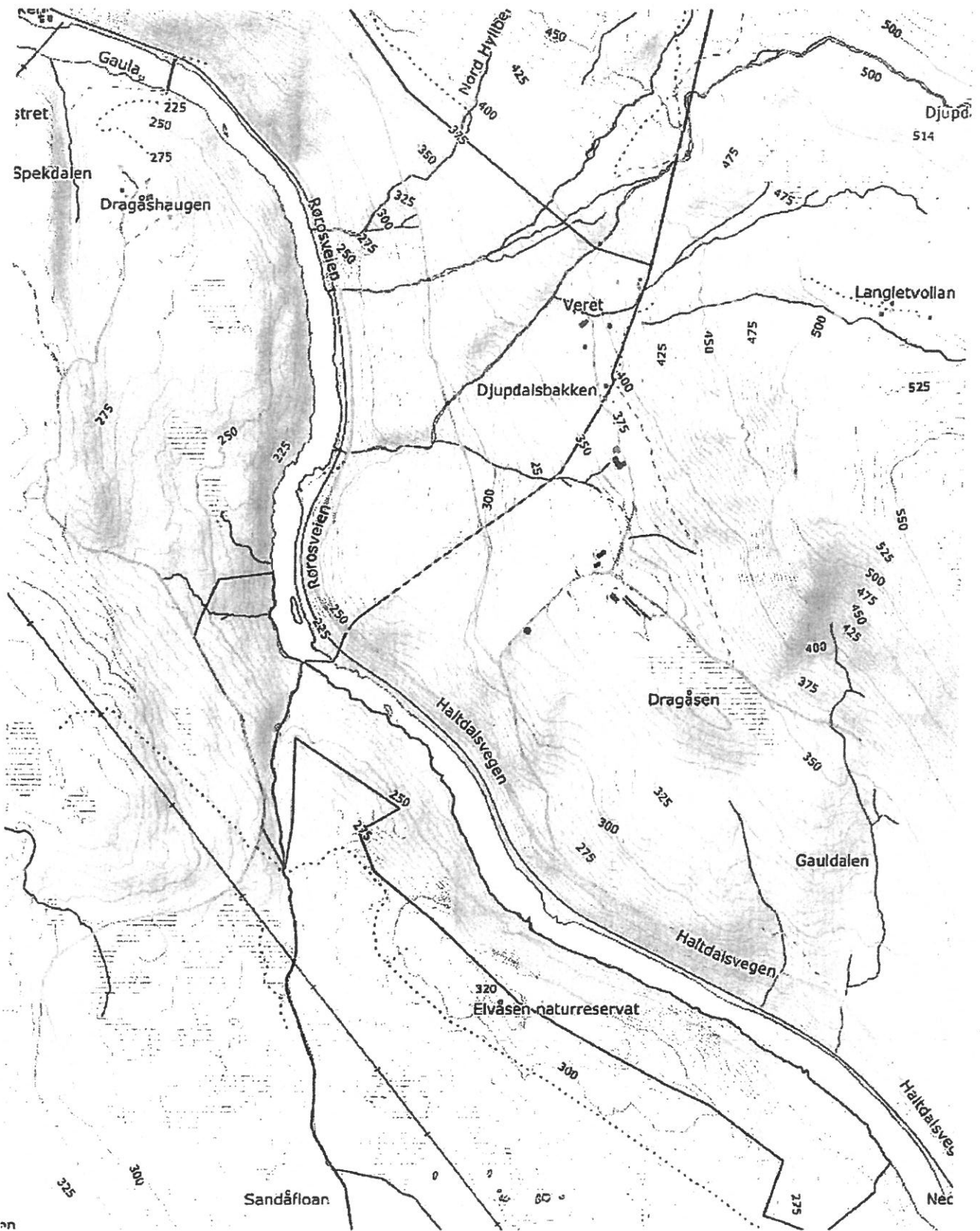



4.

**Naboliste over berørte eiendommer, oversikt fra Midtre Gauldal kommune pr. 04.03.21**

*Eiendom*      *Hjemmelshaver*

238/5:            Johanne Gåsvik Anders Hovdens vei 12 7024 TRONDHEIM

238/1:            Jørgen Kvåle og Inger Lise Rogneslien Spjeldvangen 4 7290 STØREN

406/1:            Statskog SF Postboks 63 Sentrum 7801 NAMSOS

238/6:            Torill Schjølberg Følke Stavlia 25 7550 HOMMELVIK

238/2:            Øystein Dybdalsbakk Haltdalsvegen 1691 7383 HALTDALEN

406/1 fnr 1:     Eva Ekle Gina Krogs veg 15 7046 TRONDHEIM

238/2 fnr 2:     Anne Kristine Kavli Welhavens vei 12 1412 SOFIEMYR

238/2 fnr 2:     Håkon Kavli Kreklingen 2 1412 SOFIEMYR



5

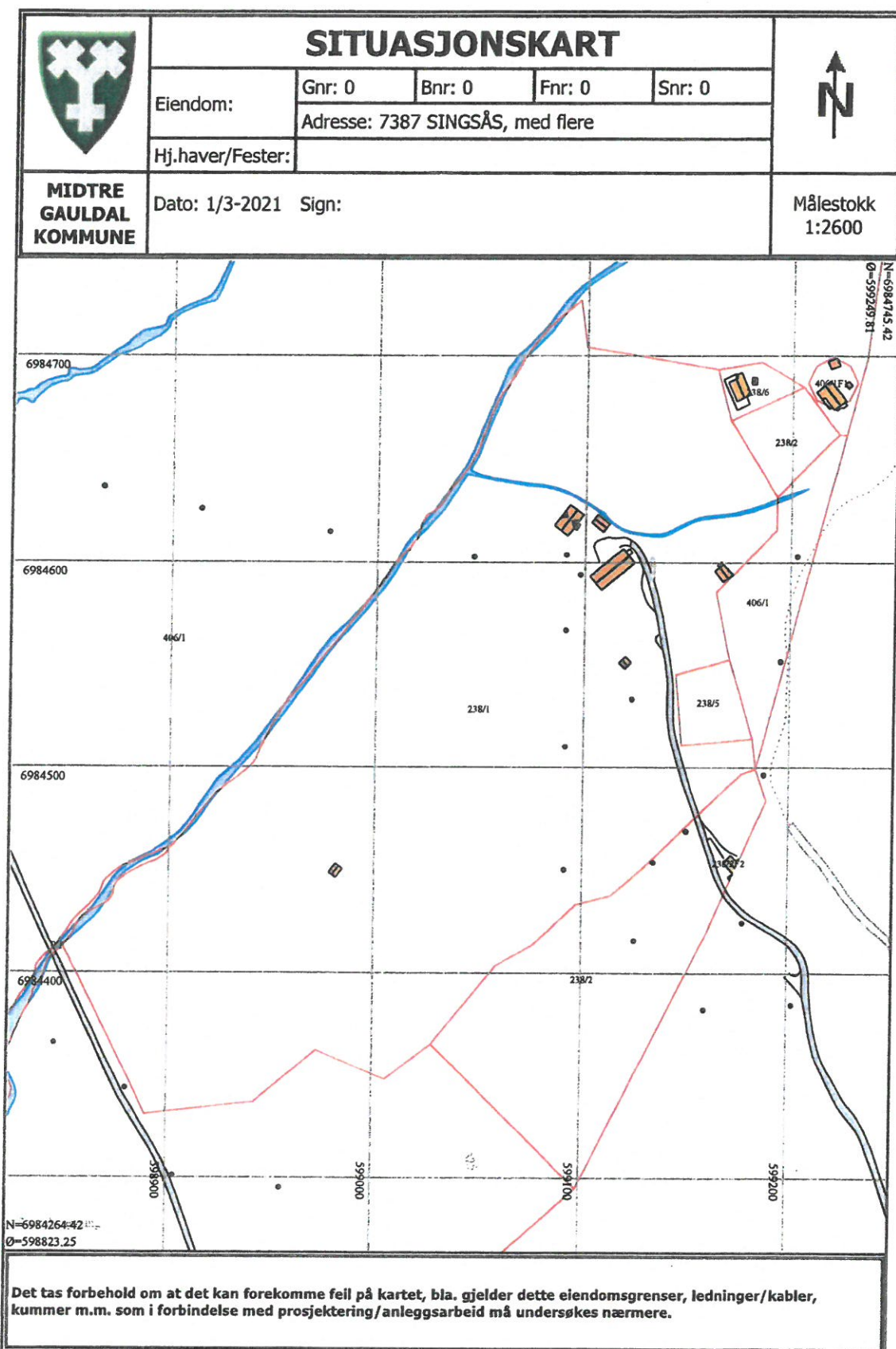



6.

